



ΕΘΝΙΚΟΣ ΟΡΓΑΝΙΣΜΟΣ  
ΔΗΜΟΣΙΑΣ ΥΓΕΙΑΣ

## Ημερήσια έκθεση επιδημιολογικής επιτήρησης λοίμωξης από το νέο κορωνοϊό (COVID-19)

Δεδομένα έως 31 Μαΐου 2021, ώρα 15:00

### Εισαγωγή

Τα στοιχεία που παρουσιάζονται αφορούν περιστατικά από την επιδημιολογική επιτήρηση της νόσου από το νέο κορωνοϊό (COVID-19), με βάση τα δεδομένα που έχουν δηλωθεί στον ΕΟΔΥ και καταγραφεί μέχρι τις 31 Μαΐου 2021 (ώρα 15:00).

Τα **νέα εργαστηριακά επιβεβαιωμένα κρούσματα** της νόσου που καταγράφηκαν τις τελευταίες 24 ώρες είναι **1.007**, εκ των οποίων **1** εντοπίστηκαν κατόπιν ελέγχων στις πύλες εισόδου της χώρας. Ο **συνολικός αριθμός** των κρουσμάτων ανέρχεται σε **402.306** (ημερήσια μεταβολή +0.3%), εκ των οποίων **51.2% άνδρες**.<sup>1</sup> Με βάση τα επιβεβαιωμένα κρούσματα των τελευταίων 7 ημερών, 23 θεωρούνται σχετιζόμενα με ταξίδι από το εξωτερικό και 1.865 είναι σχετιζόμενα με ήδη γνωστό κρούσμα.

**Ημερήσια εξέλιξη της πανδημίας:** Η ημερήσια κατανομή των επιβεβαιωμένων κρουσμάτων είναι η ακόλουθη (η γραμμή παριστάνει την συνολική, αθροιστική κατανομή των κρουσμάτων).

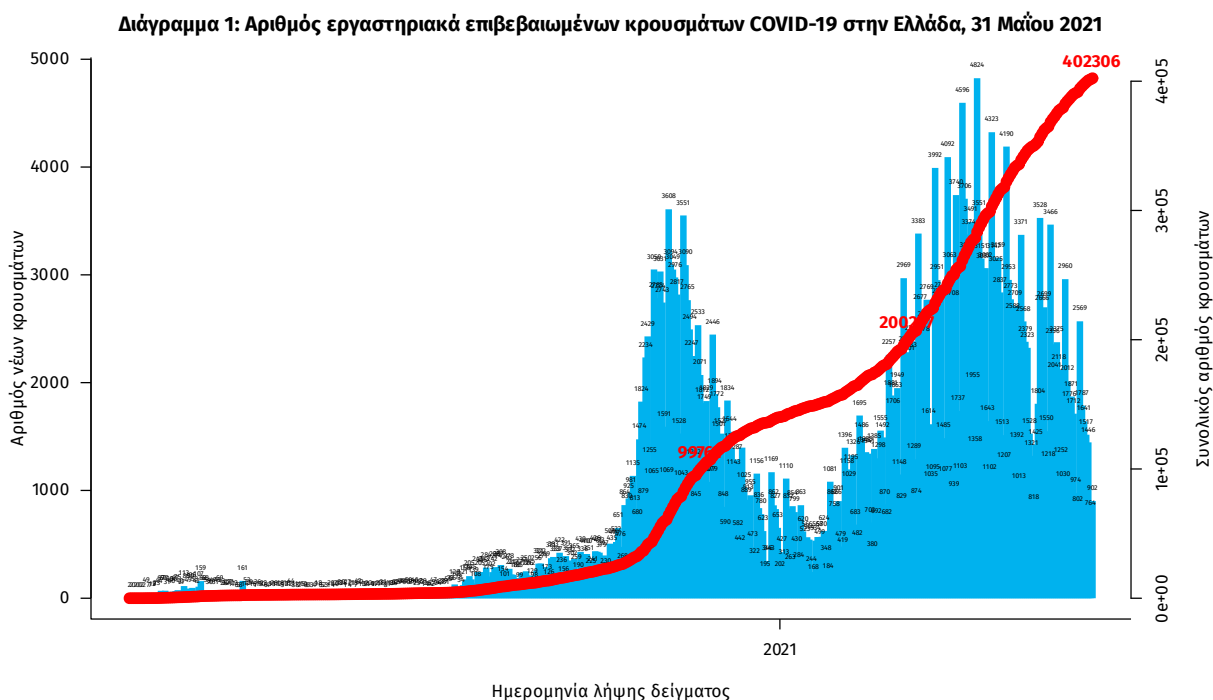

Σημ.: οι στήλες στο Διάγραμμα 1 εκφράζουν τον αριθμό νέων κρουσμάτων με βάση την ημερομηνία λήψης εργαστηριακού δείγματος, και όχι με βάση την ημερομηνία ανακοίνωσης των κρουσμάτων.

<sup>1</sup> Ο συνολικός αριθμός επιβεβαιωμένων κρουσμάτων έχει αναθεωρηθεί κατόπιν ελέγχου των δεδομένων.

Οι νέοι **θάνατοι** ασθενών με COVID-19 είναι **41**, ενώ από την έναρξη της επιδημίας έχουν καταγραφεί συνολικά **12.095 θάνατοι**. Το 95.1% είχε υποκείμενο νόσημα ή/και ηλικία 70 ετών και άνω.

**Διάγραμμα 2: Αριθμός εργαστηριακά επιβεβαιωμένων θανάτων με COVID-19 στην Ελλάδα, 31 Μαΐου 2021**

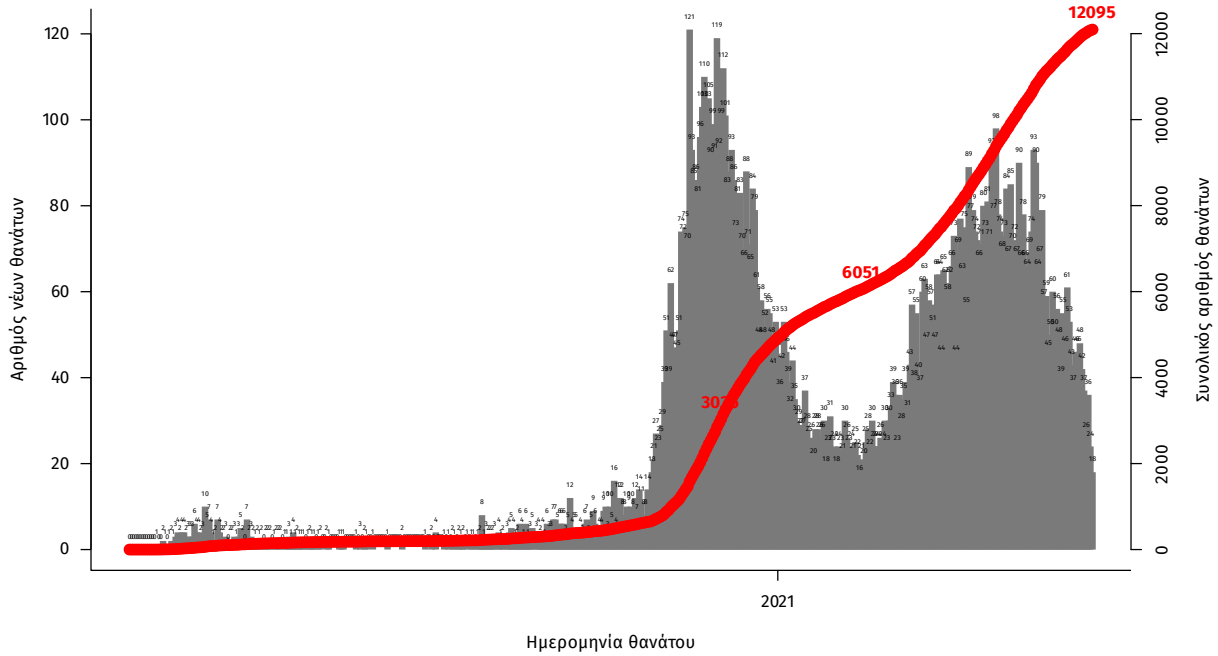

Σημ.: οι στήλες στο Διάγραμμα 2 εκφράζουν τον αριθμό νέων θανάτων με βάση την ημερομηνία θανάτου

Η διαχρονική εξέλιξη των συνολικών κρουσμάτων και συνολικού αριθμού των θανάτων ασθενών COVID-19 παρουσιάζεται στο ακόλουθο διάγραμμα.

**Διάγραμμα 3: Διαχρονική εξέλιξη εργαστηριακά επιβεβαιωμένων κρουσμάτων και θανάτων**

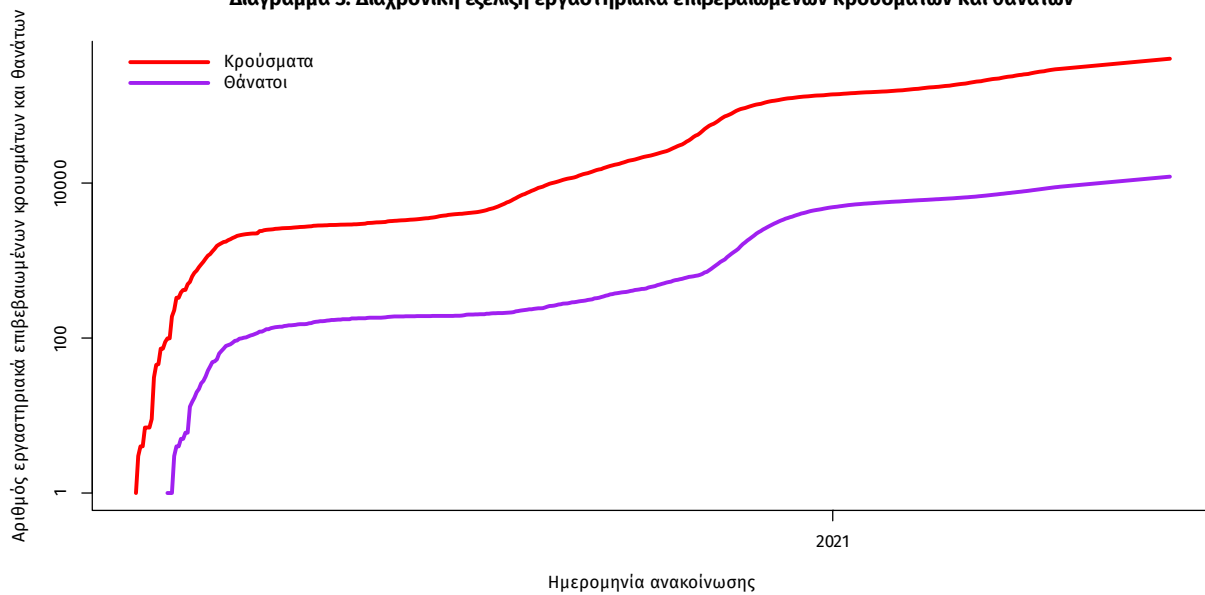

Σημ.: ευθεία γραμμή υποδηλώνει εκθετικό ρυθμό αύξησης της ασθένειας (σε λογαριθμική κλίμακα)

Ο αριθμός των ασθενών που νοσηλεύονται **διασωληνωμένοι** είναι **481** (60.3% άνδρες). Η **διάμεση ηλικία** τους είναι **67** έτη. Το 86.7% έχει υποκείμενο νόσημα ή/και ηλικία 70 ετών και άνω. Από την αρχή της πανδημίας έχουν εξέλθει από τις ΜΕΘ **2.429** ασθενείς. Οι εισαγωγές<sup>2</sup> νέων ασθενών Covid-19 στα νοσοκομεία της επικράτειας είναι **151** (ημερησία μεταβολή **-23.74%**). Ο μέσος όρος εισαγωγών του επταημέρου είναι **205** ασθενείς. Η διάμεση ηλικία των κρουσμάτων είναι **44** έτη (εύρος 0.2 έως 106 έτη), ενώ η διάμεση ηλικία των θανόντων είναι **78** έτη (εύρος 0.2 έως 106 έτη).

**Διάγραμμα 4:** Ηλικιακή Κατανομή κρουσμάτων, νοσηλευόμενων στις ΜΕΘ και ασθενών που απεβίωσαν από την αρχή της πανδημίας

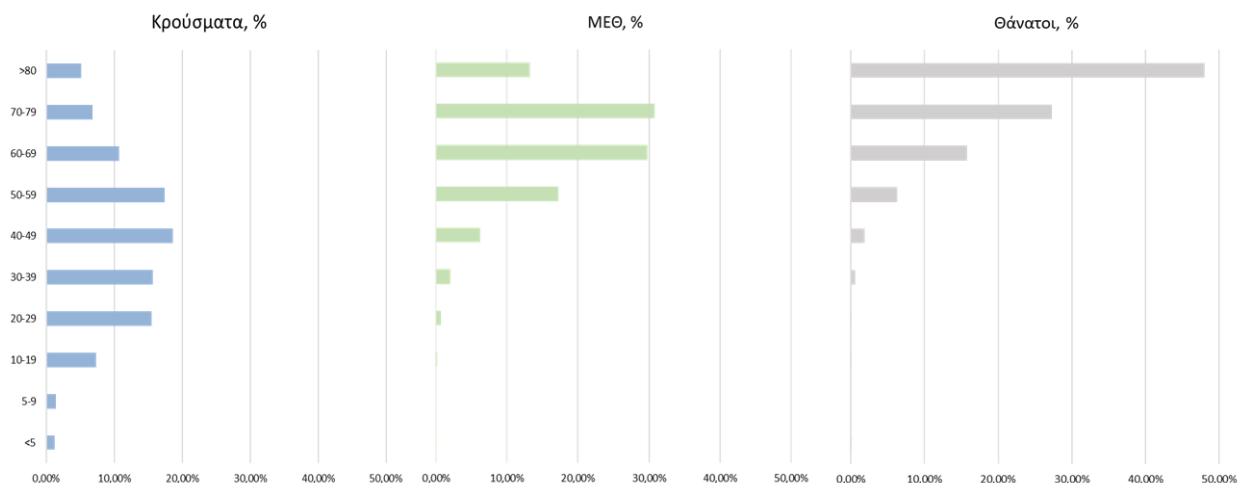

Ακολούθως παρουσιάζεται η ηλικιακή κατανομή των (α) συνολικών κρουσμάτων, (β) των περιστατικών που κατέληξαν σε θάνατο και (γ) των ασθενών που νοσηλεύονται διασωληνωμένοι:

Πίνακας 1: Ηλικιακή κατανομή επιβεβαιωμένων κρουσμάτων COVID-19

	Σύνολο κρουσμάτων COVID-19*	Θάνατοι ασθενών με COVID-19	Νοσηλευόμενοι διασωληνωθέντες
<b>Σύνολο</b>			
0 – 17 ετών	34432 (8.7%)	3 (0.0%)	0 (0.0%)
18 – 39 ετών	134986 (34.0%)	86 (0.7%)	11 (2.3%)
40 – 64 ετών	164986 (41.5%)	1871 (15.5%)	184 (38.3%)
65 και άνω	62920 (15.8%)	10135 (83.8%)	286 (59.5%)
<b>Άνδρες</b>			
0 – 17 ετών	18250 (9.0%)	1 (0.0%)	0 (0.0%)
18 – 39 ετών	71462 (35.2%)	68 (1.0%)	6 (2.1%)
40 – 64 ετών	83309 (41.0%)	1279 (18.3%)	119 (41.2%)
65 και άνω	30077 (14.8%)	5643 (80.7%)	164 (56.7%)
<b>Γυναίκες</b>			
0 – 17 ετών	16180 (8.3%)	2 (0.0%)	0 (0.0%)
18 – 39 ετών	63518 (32.7%)	18 (0.4%)	5 (2.6%)
40 – 64 ετών	81661 (42.1%)	592 (11.6%)	65 (33.9%)
65 και άνω	32837 (16.9%)	4492 (88.0%)	122 (63.5%)

\* Τα στοιχεία αφορούν τα κρούσματα εκείνα για τα οποία είναι γνωστή και επιβεβαιωμένη η ηλικία τους

<sup>2</sup>τα δεδομένα αφορούν τις εισαγωγές της προηγούμενης μέρας που έχουν δηλωθεί στο ΕΚΑΒ.

**Κατανομή ανακοινωθέντων εγχώριων κρουσμάτων:** Από το σύνολο των **1.007 νέων** κρουσμάτων του νέου ιού στη χώρα **1** είναι εισαγόμενα εκ των οποίων **1** εντοπίστηκαν κατόπιν ελέγχων στις πύλες εισόδου της χώρας. Η κατανομή των **1.006** νέων εγχώριων κρουσμάτων ανά Περιφερειακή Ενότητα παρουσιάζεται στον κατωτέρω πίνακα.<sup>3</sup>

Πίνακας 2: Ημερήσιος αριθμός και κρούσματα ανά 100.000 πληθυσμού επιβεβαιωμένων εγχώριων κρουσμάτων COVID-19 ανά περιφερειακή ενότητα στις 31 Μαΐου 2021

ΠΕΡΙΦΕΡΕΙΑΚΗ ΕΝΟΤΗΤΑ	ΚΡΟΥΣΜΑΤΑ	ΜΕΣΟΣ ΟΡΟΣ ΚΡΟΥΣΜΑΤΩΝ ΤΩΝ ΤΕΛΕΥΤΑΙΩΝ 7 ΗΜΕΡΩΝ		ΚΡΟΥΣΜΑΤΑ ΑΝΑ 100000 ΠΛΗΘΥΣΜΟ		ΠΕΡΙΦΕΡΕΙΑΚΗ ΕΝΟΤΗΤΑ	ΚΡΟΥΣΜΑΤΑ	ΜΕΣΟΣ ΟΡΟΣ ΚΡΟΥΣΜΑΤΩΝ ΤΩΝ ΤΕΛΕΥΤΑΙΩΝ 7 ΗΜΕΡΩΝ		ΚΡΟΥΣΜΑΤΑ ΑΝΑ 100000 ΠΛΗΘΥΣΜΟ	
		ΚΡΟΥΣΜΑΤΑ	ΗΜΕΡΩΝ	ΚΡΟΥΣΜΑΤΑ	ΠΛΗΘΥΣΜΟ			ΚΡΟΥΣΜΑΤΑ	ΗΜΕΡΩΝ	ΚΡΟΥΣΜΑΤΑ	ΠΛΗΘΥΣΜΟ
ΑΙΤΩΛΟΑΚΑΡΝΑΝΙΑΣ	21	25,29	9,96	ΜΕΣΣΗΝΙΑΣ	9	7,57	5,63				
ΑΝΑΤΟΛΙΚΗΣ ΑΤΤΙΚΗΣ	61	74,00	12,14	ΜΗΛΟΥ	1	0,29	10,07				
ΑΡΓΟΛΙΔΑΣ	5	3,43	5,15	ΝΑΞΟΥ	4	3,57	19,2				
ΑΡΚΑΔΙΑΣ	2	5,86	2,31	ΝΗΣΩΝ	5	6,14	6,7				
ΑΡΤΑΣ	2	0,71	2,95	ΝΟΤΙΟΥ ΤΟΜΕΑ ΑΘΗΝΩΝ	66	65,86	12,46				
ΑΧΑΪΑΣ	19	26,71	6,12	ΞΑΝΘΗΣ	2	4,14	1,8				
ΒΟΙΩΤΙΑΣ	1	12,00	0,85	ΠΕΙΡΑΙΩΣ	74	77,43	16,48				
ΒΟΡΕΙΟΥ ΤΟΜΕΑ ΑΘΗΝΩΝ	43	61,86	7,27	ΠΕΛΛΑΣ	3	8,29	2,15				
ΓΡΕΒΕΝΩΝ	7	3,86	22,04	ΠΙΕΡΙΑΣ	5	9,29	3,95				
ΔΡΑΜΑΣ	2	3,71	2,03	ΠΡΕΒΕΖΑΣ	1	1,71	1,74				
ΔΥΤΙΚΗΣ ΑΤΤΙΚΗΣ	19	24,00	11,81	ΡΕΘΥΜΝΟΥ	13	10,43	15,19				
ΔΥΤΙΚΟΥ ΤΟΜΕΑ ΑΘΗΝΩΝ	70	82,86	14,3	ΡΟΔΟΠΗΣ	3	4,29	2,68				
ΕΒΡΟΥ	1	5,29	0,68	ΡΟΔΟΥ	10	6,57	8,35				
ΕΥΒΟΙΑΣ	16	16,14	7,59	ΣΑΜΟΥ	2	1,29	6,06				
ΕΥΡΥΤΑΝΙΑΣ	1	1,00	4,98	ΣΕΡΡΩΝ	4	6,57	2,27				
ΗΛΕΙΑΣ	7	8,14	4,39	ΣΥΡΟΥ	1	2,29	4,65				
ΗΜΑΘΙΑΣ	5	7,43	3,56	ΤΗΝΟΥ	1	0,57	11,58				
ΗΡΑΚΛΕΙΟΥ	31	24,86	10,15	ΤΡΙΚΑΛΩΝ	7	6,86	5,34				
ΘΑΣΟΥ	2	1,00	14,52	ΦΘΙΩΤΙΔΑΣ	16	14,29	10,11				
ΘΕΣΣΑΛΟΝΙΚΗΣ	107	116,43	9,64	ΦΛΩΡΙΝΑΣ	12	6,86	23,34				
ΙΩΑΝΝΙΝΩΝ	7	23,00	4,17	ΦΩΚΙΔΑΣ	1	1,29	2,48				
ΚΑΒΑΛΑΣ	4	5,14	3,2	ΧΑΛΚΙΔΙΚΗΣ	5	4,71	4,72				
ΚΑΡΔΙΤΣΑΣ	2	5,14	1,76	ΧΑΝΙΩΝ	26	22,00	16,6				
ΚΑΣΤΟΡΙΑΣ	3	1,86	5,96	ΧΙΟΥ	1	1,57	1,9				
ΚΕΝΤΡΙΚΟΥ ΤΟΜΕΑ ΑΘΗΝΩΝ	175	168,71	17	ΥΠΟ ΔΙΕΡΕΥΝΗΣΗ	30						
ΚΕΡΚΥΡΑΣ	10	16,00	9,58								
ΚΙΛΚΙΣ	2	5,71	2,49								
ΚΟΖΑΝΗΣ	17	14,57	11,32								
ΚΟΡΙΝΘΙΑΣ	11	10,57	7,58								
ΛΑΚΩΝΙΑΣ	2	1,43	2,24								
ΛΑΡΙΣΑΣ	30	37,43	10,55								
ΛΕΣΒΟΥ	6	9,57	6,94								
ΜΑΓΝΗΣΙΑΣ	13	24,29	6,84								

<sup>3</sup> Η παρούσα κατανομή δύναται να τροποποιηθεί ανάλογα τα διαθέσιμα επιδημιολογικά δεδομένα, αναγράφονται μόνο οι ΠΕ με καταγεγραμμένα κρούσματα

**Δείγματα που έχουν ελεγχθεί:** Από την 1η Ιανουαρίου 2020 μέχρι σήμερα, στα εργαστήρια που διενεργούν ελέγχους για τον νέο κορωνοϊό (SARS-CoV-2) και που δηλώνουν συστηματικά το σύνολο των δειγμάτων που ελέγχουν, έχουν συνολικά ελεγχθεί **5.069.902** κλινικά δείγματα ενώ από Μονάδες Υγείας και Κλιμάκια του ΕΟΔΥ που διενεργούν ελέγχους Rapid Ag έχουν ελεγχθεί **4.450.663** δείγματα. Ο μέσος όρος του επταημέρου είναι **44.535** δειγματοληπτικοί έλεγχοι.

**Αυτοδιαγνωστικοί έλεγχοι (Self-tests):** Έως 30 Μαΐου 2021, έχουν καταγραφεί ηλεκτρονικά **12.883.917** δηλώσεις αποτελέσματος αυτοδιαγνωστικού ελέγχου, ενώ **265.218** άτομα προσήλθαν για επανέλεγχο.

**Μαζικές Δειγματοληψίες ΕΟΔΥ:** Στις 30 Μαΐου 2021, πραγματοποιήθηκαν 38 δράσεις δειγματοληπτικών ελέγχων από τις Κινητές Ομάδες Υγείας (ΚΟΜΥ) του ΕΟΔΥ, στις οποίες διενεργήθηκαν 8.571 έλεγχοι Rapid Ag και ανευρέθηκαν 127 θετικά (1,48%).

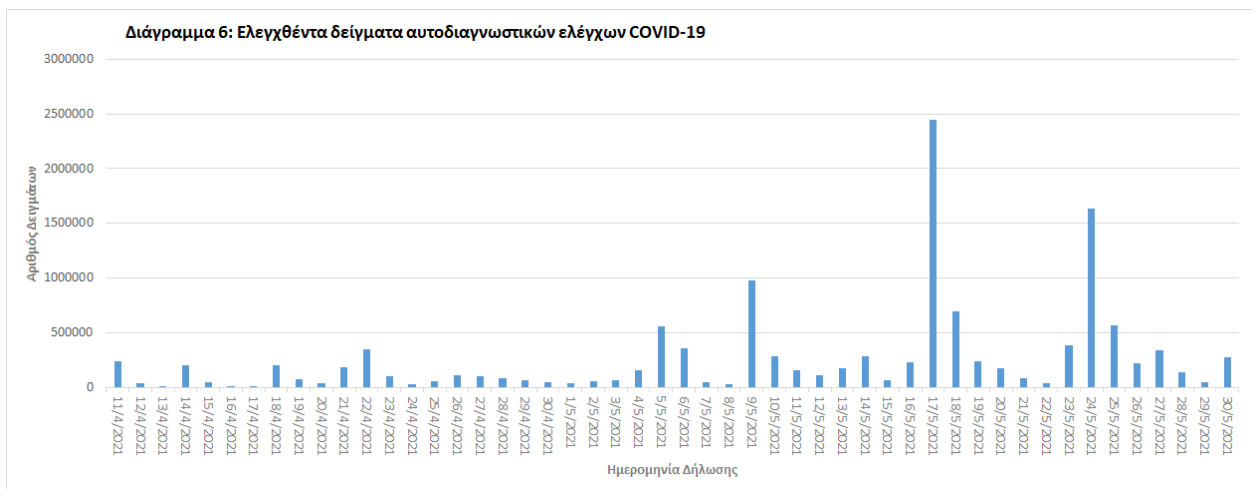
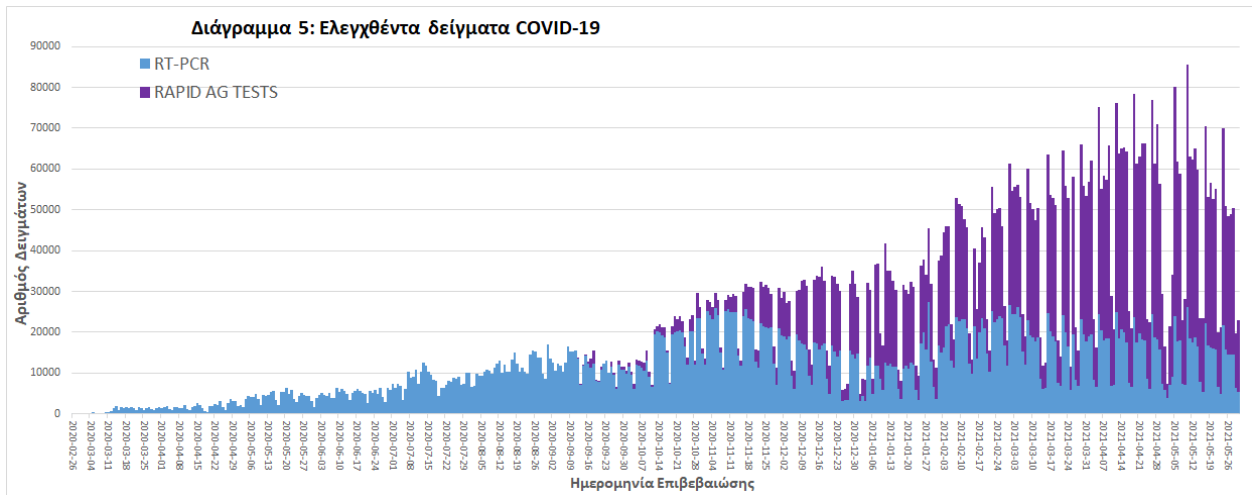

**Γεωγραφική διασπορά:** Ο χάρτης αποτυπώνει τη γεωγραφική κατανομή των συνολικών κρουσμάτων COVID-19 (από την αρχή της επιδημίας) ανά Περιφερειακή Ενότητα της χώρας, με βάση την δηλωθείσα διεύθυνση μόνιμης κατοικίας του ασθενούς, ή τη διεύθυνση προσωρινής διαμονής για τους τουρίστες και άλλους προσωρινά διαμένοντες στην Ελλάδα. Συμπεριλαμβάνονται τόσο κρούσματα με ιστορικό ταξιδιού (“εισαγόμενα”) όσο και κρούσματα με πιθανή εγχώρια μετάδοση.

**Διάγραμμα 7: Χάρτης αθροιστικής επίπτωσης επιβεβαιωμένων κρουσμάτων COVID-19, 31 Μαΐου 2021**

Με βάση τον τόπο μόνιμης κατοικίας, ή προσωρινής διαμονής (για τους προσωρινά διαμένοντες)

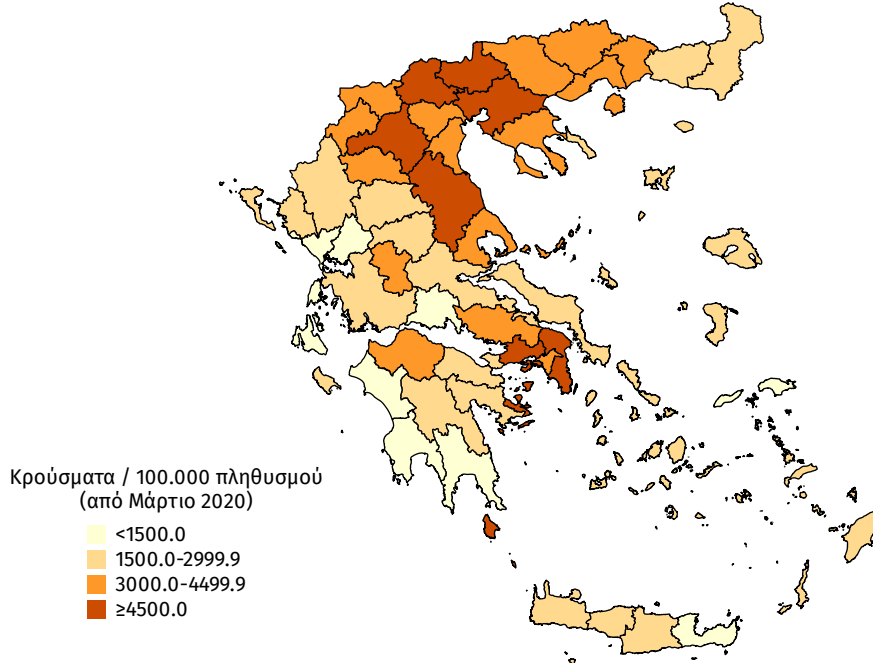

**Διάγραμμα 8: Χάρτης επίπτωσης τελευταίων δεκατεσσάρων ημερών επιβεβαιωμένων κρουσμάτων COVID-19, 31 Μαΐου 2021**

Με βάση τον τόπο μόνιμης κατοικίας, ή προσωρινής διαμονής (για τους προσωρινά διαμένοντες)

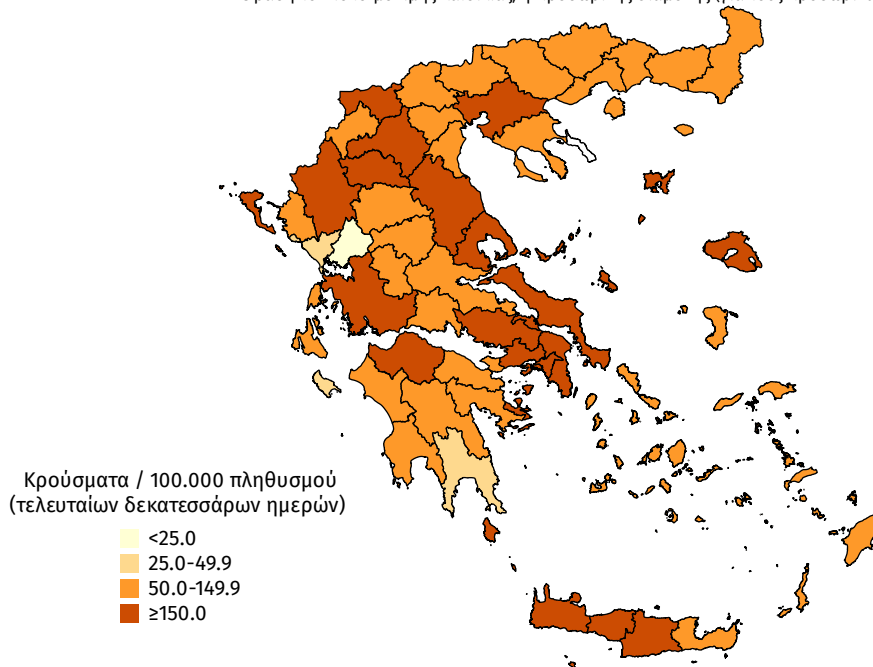

**Παράρτημα 1: Επιδημικές καμπύλες κρουσμάτων COVID-19** με βάση την δηλωθείσα διεύθυνση μόνιμης κατοικίας του κρούσματος ή τη διεύθυνση προσωρινής διαμονής για τους τουρίστες και άλλους προσωρινά διαμένοντες στην Ελλάδα. Συμπεριλαμβάνονται τόσο κρούσματα με ιστορικό ταξιδιού όσο και κρούσματα με πιθανή εγχώρια μετάδοση.

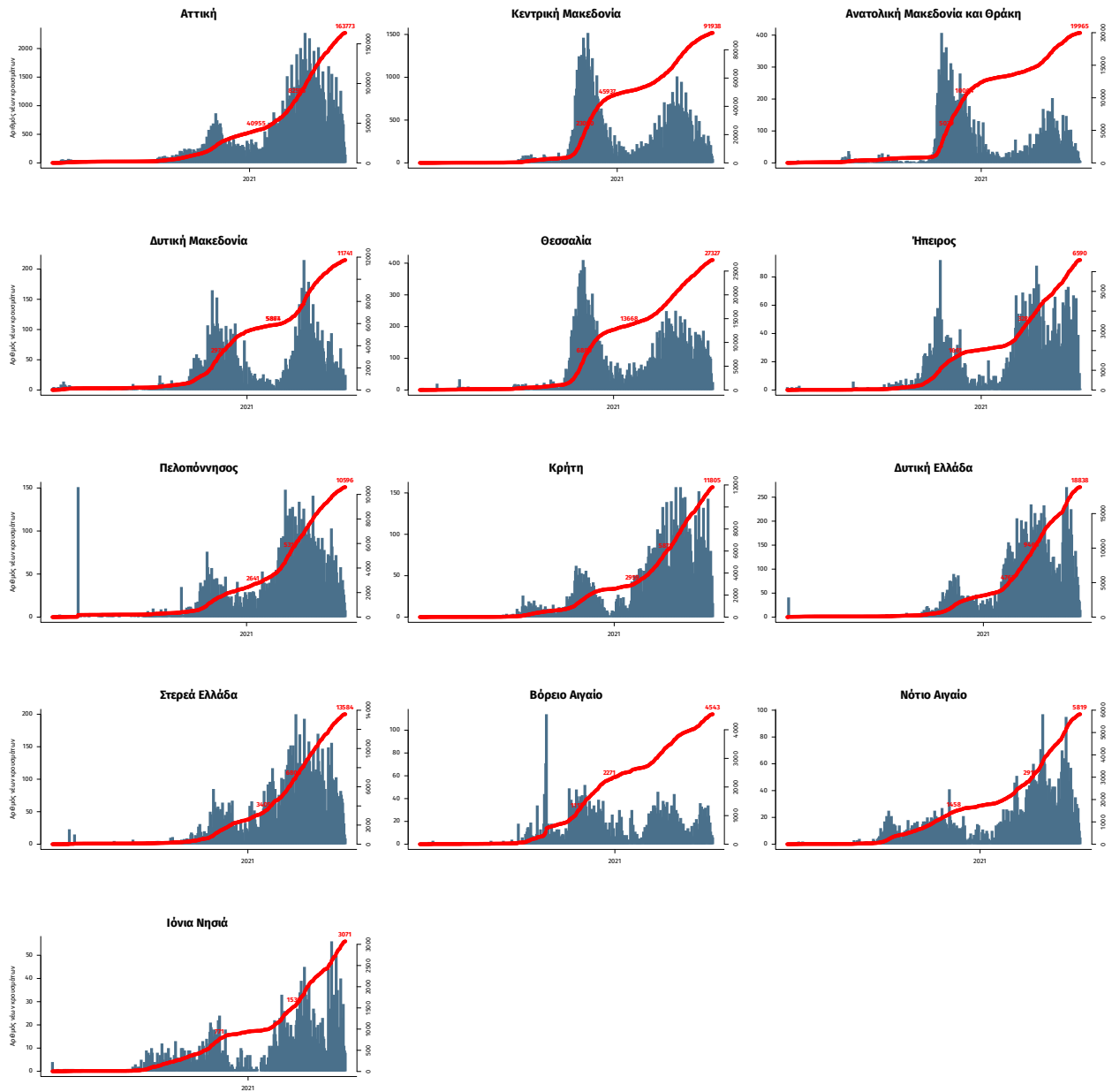

Σημ.: οι στήλες εκφράζουν τον αριθμό νέων κρουσμάτων με βάση την ημερομηνία λήψης εργαστηριακού δείγματος, και όχι με βάση την ημερομηνία ανακοίνωσης των κρουσμάτων.