



Ημερήσια έκθεση επιδημιολογικής επιτήρησης λοίμωξης από το νέο κορωνοϊό (COVID-19)

Δεδομένα έως 05 Μαρτίου 2021, ώρα 15:00

Εισαγωγή

Τα στοιχεία που παρουσιάζονται αφορούν περιστατικά από την επιδημιολογική επιτήρηση της νόσου από το νέο κορωνοϊό (COVID-19), με βάση τα δεδομένα που έχουν δηλωθεί στον ΕΟΔΥ και καταγραφεί μέχρι τις 05 Μαρτίου 2021 (ώρα 15:00).

Τα **νέα εργαστηριακά επιβεβαιωμένα κρούσματα** της νόσου που καταγράφηκαν τις τελευταίες 24 ώρες είναι **2.215**, εκ των οποίων **15** εντοπίστηκαν κατόπιν ελέγχων στις πύλες εισόδου της χώρας. Ο **συνολικός αριθμός** των κρουσμάτων ανέρχεται σε **201.677** (ημερήσια μεταβολή +1.1%), εκ των οποίων **51.7% άνδρες**.¹ Με βάση τα επιβεβαιωμένα κρούσματα των τελευταίων 7 ημερών, 71 θεωρούνται σχετιζόμενα με ταξίδι από το εξωτερικό και 2.885 είναι σχετιζόμενα με ήδη γνωστό κρούσμα.

Ημερήσια εξέλιξη της πανδημίας: Η ημερήσια κατανομή των επιβεβαιωμένων κρουσμάτων είναι η ακόλουθη (η γραμμή παριστάνει την συνολική, αθροιστική κατανομή των κρουσμάτων).

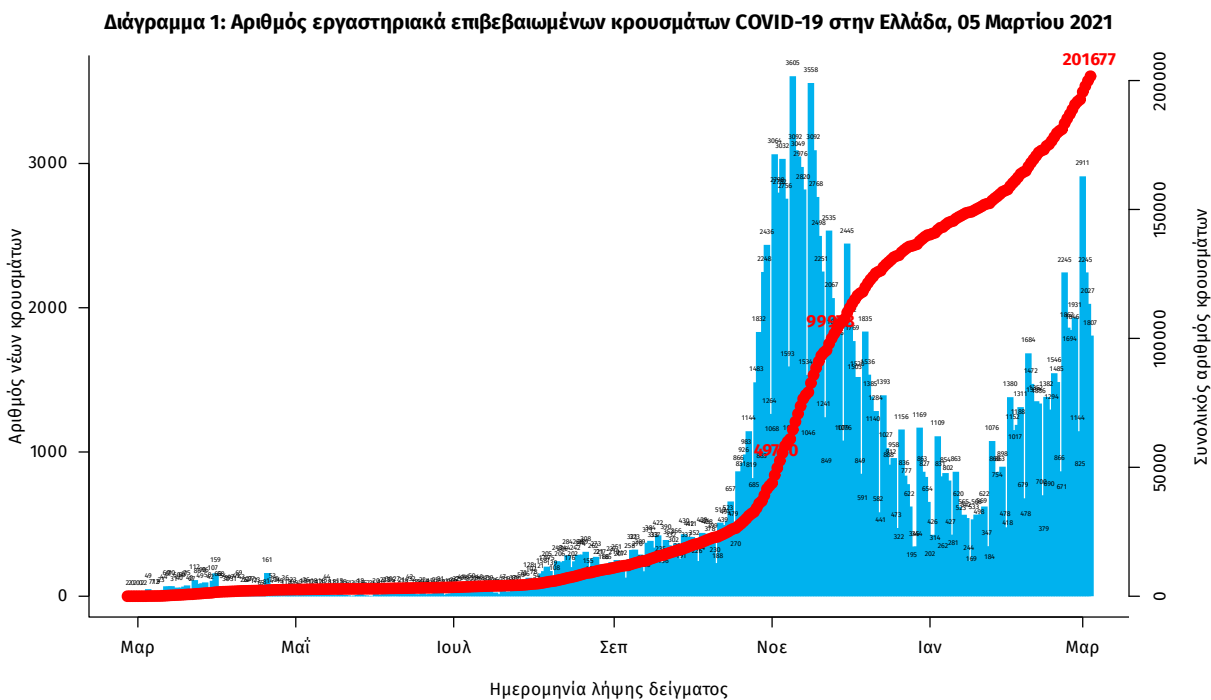

Σημ.: οι στήλες στο Διάγραμμα 1 εκφράζουν τον αριθμό νέων κρουσμάτων με βάση την ημερομηνία λήψης εργαστηριακού δείγματος, και όχι με βάση την ημερομηνία ανακοίνωσης των κρουσμάτων.

¹ Ο συνολικός αριθμός επιβεβαιωμένων κρουσμάτων έχει αναθεωρηθεί κατόπιν ελέγχου των δεδομένων.

Οι νέοι **θάνατοι** ασθενών με COVID-19 είναι **32**, ενώ από την έναρξη της επιδημίας έχουν καταγραφεί συνολικά **6.664 θάνατοι**. Το 95.8% είχε υποκείμενο νόσημα ή/και ηλικία 70 ετών και άνω.

Διάγραμμα 2: Αριθμός εργαστηριακά επιβεβαιωμένων θανάτων με COVID-19 στην Ελλάδα, 05 Μαρτίου 2021

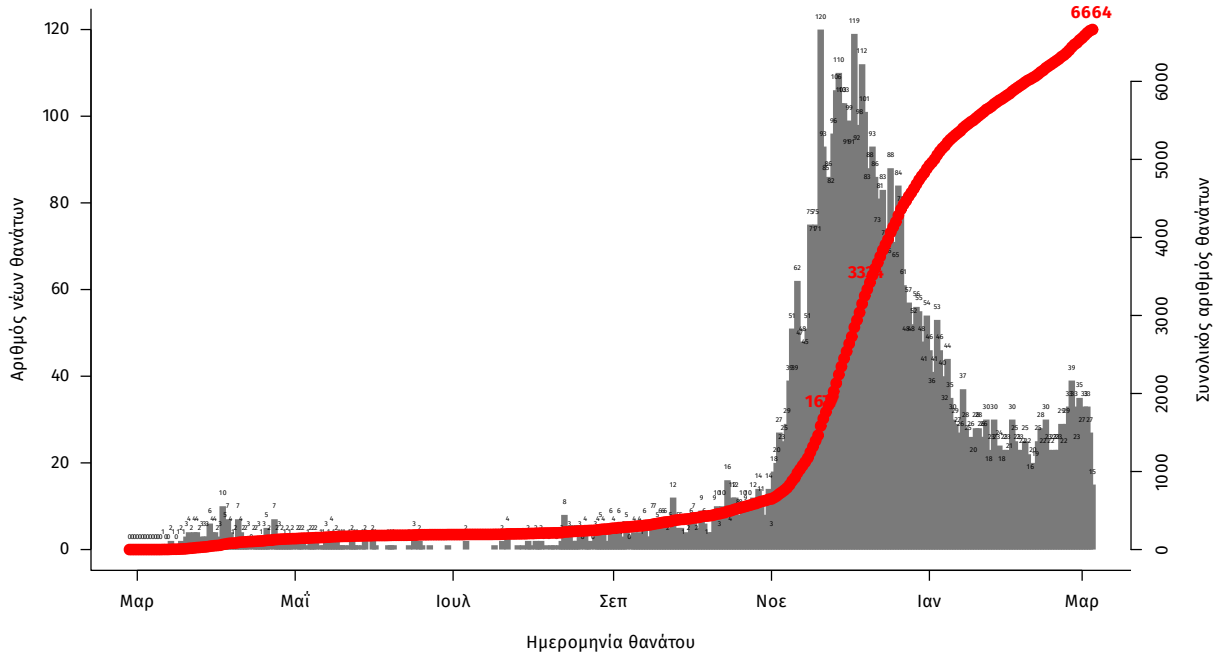

Σημ.: οι στήλες στο Διάγραμμα 2 εκφράζουν τον αριθμό νέων θανάτων με βάση την ημερομηνία θανάτου

Η διαχρονική εξέλιξη των συνολικών κρουσμάτων και συνολικού αριθμού των θανάτων ασθενών COVID-19 παρουσιάζεται στο ακόλουθο διάγραμμα.

Διάγραμμα 3: Διαχρονική εξέλιξη εργαστηριακά επιβεβαιωμένων κρουσμάτων και θανάτων

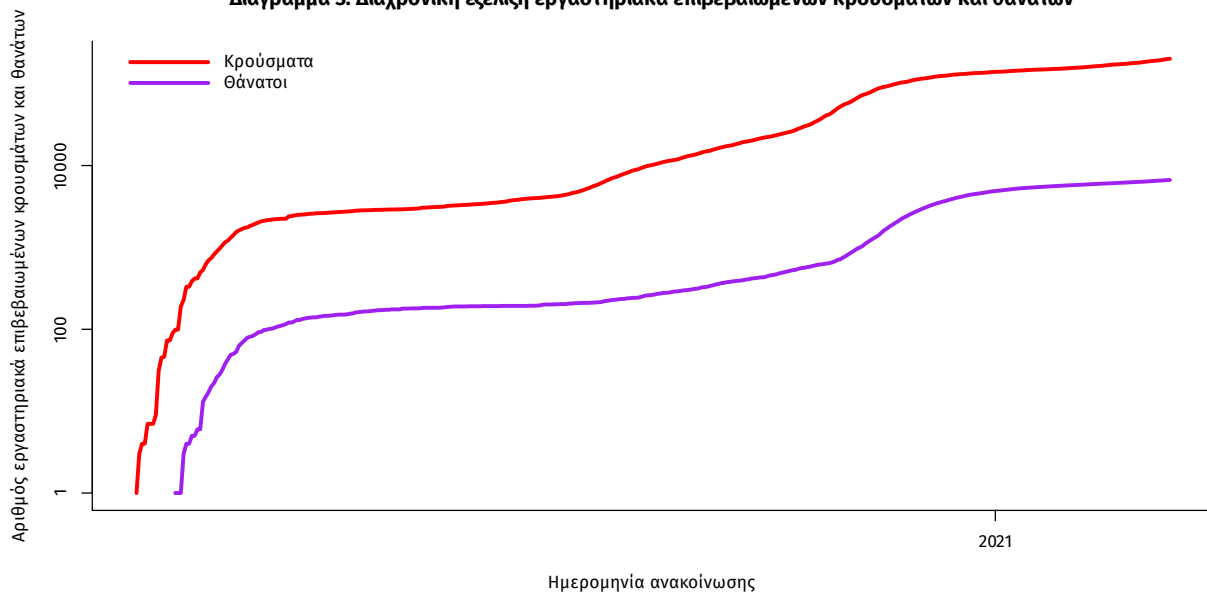

Σημ.: ευθεία γραμμή υποδηλώνει εκθετικό ρυθμό αύξησης της ασθένειας (σε λογαριθμική κλίμακα)

Ο αριθμός των ασθενών που νοσηλεύονται **διασωληνωμένοι** είναι **451** (68.3% άνδρες). Η **διάμεση ηλικία** τους είναι **68** έτη. Το 84.7% έχει υποκείμενο νόσημα ή/και ηλικία 70 ετών και άνω. Από την αρχή της πανδημίας έχουν εξέλθει από τις ΜΕΘ **1.398** ασθενείς. Οι εισαγωγές² νέων ασθενών Covid-19 στα νοσοκομεία της επικράτειας είναι **402** (ημερήσια μεταβολή +10.14%). Ο μέσος όρος εισαγωγών του επημετέρου είναι **335** ασθενείς.

Ηλικιακή κατανομή: Η διάμεση ηλικία των κρουσμάτων είναι **44** έτη (εύρος 0.2 έως 105 έτη), ενώ η διάμεση ηλικία των θανόντων είναι **79** έτη (εύρος 15 έως 103 έτη).

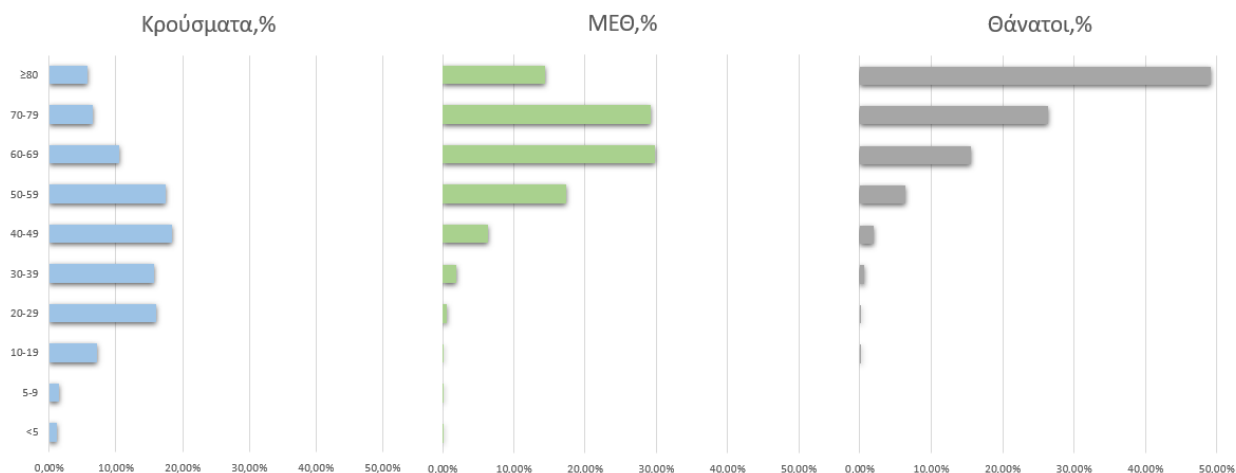

Ακολουθώς παρουσιάζεται η ηλικιακή κατανομή των (α) συνολικών κρουσμάτων, (β) των περιστατικών που κατέληξαν σε θάνατο και (γ) των ασθενών που νοσηλεύονται διασωληνωμένοι:

Πίνακας 1: Ηλικιακή κατανομή επιβεβαιωμένων κρουσμάτων COVID-19

	Σύνολο κρουσμάτων COVID-19*	Θάνατοι ασθενών με COVID-19	Νοσηλευόμενοι διασωληνωθέντες
Σύνολο			
0 – 17 ετών	14221 (7.2%)	1 (0.0%)	1 (0.2%)
18 – 39 ετών	67243 (34.1%)	47 (0.7%)	8 (1.8%)
40 – 64 ετών	82454 (41.8%)	962 (14.4%)	157 (34.8%)
65 και άνω	33112 (16.8%)	5654 (84.8%)	285 (63.2%)
Άνδρες			
0 – 17 ετών	7509 (7.4%)	0 (0.0%)	1 (0.3%)
18 – 39 ετών	35899 (35.3%)	40 (1.0%)	4 (1.3%)
40 – 64 ετών	41930 (41.3%)	674 (17.2%)	115 (37.2%)
65 και άνω	16284 (16.0%)	3204 (81.8%)	189 (61.2%)
Γυναίκες			
0 – 17 ετών	6711 (7.0%)	1 (0.0%)	0 (0.0%)
18 – 39 ετών	31338 (32.9%)	7 (0.3%)	4 (2.8%)
40 – 64 ετών	40511 (42.5%)	288 (10.5%)	42 (29.6%)
65 και άνω	16825 (17.6%)	2450 (89.2%)	96 (67.6%)

* Τα στοιχεία αφορούν τα κρούσματα εκείνα για τα οποία είναι γνωστή και επιβεβαιωμένη η ηλικία τους

²τα δεδομένα αφορούν τις εισαγωγές της προηγούμενης μέρας που έχουν δηλωθεί στο ΕΚΑΒ.

Κατανομή ανακοινωθέντων εγχώριων κρουσμάτων: Από το σύνολο των **2.215 νέων** κρουσμάτων του νέου ιού στη χώρα **17** είναι εισαγόμενα εκ των οποίων **15** εντοπίστηκαν κατόπιν ελέγχων στις πύλες εισόδου της χώρας. Η κατανομή των **2.198** νέων εγχώριων κρουσμάτων ανά Περιφερειακή Ενότητα παρουσιάζεται στον κατωτέρω πίνακα.³

Πίνακας 2: Ημερήσιος αριθμός και κρούσματα ανά 100.000 πληθυσμού επιβεβαιωμένων εγχώριων κρουσμάτων COVID-19 ανά περιφερειακή ενότητα στις 05 Μαρτίου 2021

ΠΕΡΙΦΕΡΕΙΑΚΗ ΕΝΟΤΗΤΑ	ΚΡΟΥΣΜΑΤΑ	ΜΕΣΟΣ ΟΡΟΣ ΚΡΟΥΣΜΑΤΩΝ		ΠΕΡΙΦΕΡΕΙΑΚΗ ΕΝΟΤΗΤΑ	ΚΡΟΥΣΜΑΤΑ	ΜΕΣΟΣ ΟΡΟΣ ΚΡΟΥΣΜΑΤΩΝ	
		ΤΩΝ ΤΕΛΕΥΤΑΙΩΝ 7 ΗΜΕΡΩΝ	ΚΡΟΥΣΜΑΤΑ ΑΝΑ 100000 ΠΛΗΘΥΣΜΟ			ΤΩΝ ΤΕΛΕΥΤΑΙΩΝ 7 ΗΜΕΡΩΝ	ΚΡΟΥΣΜΑΤΑ ΑΝΑ 100000 ΠΛΗΘΥΣΜΟ
ΑΙΤΩΛΟΑΚΑΡΝΑΝΙΑΣ	37	23,14	17,55	ΚΟΡΙΝΘΙΑΣ	49	34,14	33,77
ΑΝΑΤΟΛΙΚΗΣ ΑΤΤΙΚΗΣ	122	73,71	24,29	ΚΩ	7	2,14	20,35
ΑΡΓΟΛΙΔΑΣ	37	26,29	38,13	ΛΑΡΙΣΣΑΣ	56	50,29	19,7
ΑΡΚΑΔΙΑΣ	20	10,43	23,07	ΛΑΣΙΘΙΟΥ	2	1,43	2,65
ΑΡΤΑΣ	17	7,57	25,05	ΛΕΣΒΟΥ	11	4,86	12,73
ΑΧΑΪΑΣ	107	75,86	34,48	ΛΕΥΚΑΔΑΣ	7	3,71	29,54
ΒΟΙΩΤΙΑΣ	26	13,86	22,05	ΛΗΜΝΟΥ	1	1,00	5,79
ΒΟΡΕΙΟΥ ΤΟΜΕΑ ΑΘΗΝΩΝ	113	95,29	19,1	ΜΑΓΝΗΣΙΑΣ	21	11,29	11,05
ΓΡΕΒΕΝΩΝ	2	1,57	6,3	ΜΕΣΣΗΝΙΑΣ	8	6,00	5
ΔΡΑΜΑΣ	4	2,14	4,07	ΜΥΚΟΝΟΥ	1	0,29	9,87
ΔΥΤΙΚΗΣ ΑΤΤΙΚΗΣ	35	32,86	21,75	ΝΑΞΟΥ	2	0,43	9,6
ΔΥΤΙΚΟΥ ΤΟΜΕΑ ΑΘΗΝΩΝ	147	117,29	30,02	ΝΗΣΩΝ	45	23,00	60,28
ΕΒΡΟΥ	6	3,71	4,06	ΝΟΤΙΟΥ ΤΟΜΕΑ ΑΘΗΝΩΝ	97	86,00	18,31
ΕΥΒΟΙΑΣ	32	19,43	15,18	ΞΑΝΘΗΣ	3	2,14	2,7
ΕΥΡΥΤΑΝΙΑΣ	2	2,00	9,96	ΠΕΙΡΑΙΩΣ	184	121,00	40,98
ΖΑΚΥΝΘΟΥ	4	3,43	9,81	ΠΕΛΛΑΣ	26	8,71	18,61
ΗΛΕΙΑΣ	25	12,00	15,69	ΠΕΡΙΑΣ	15	9,57	11,84
ΗΜΑΘΙΑΣ	10	13,43	7,11	ΠΡΕΒΕΖΑΣ	4	2,00	6,96
ΗΡΑΚΛΕΙΟΥ	39	28,14	12,77	ΡΕΘΥΜΝΟΥ	18	11,71	21,03
ΘΑΣΟΥ	3	1,57	21,79	ΡΟΔΟΠΗΣ	3	1,57	2,68
ΘΕΣΠΡΟΤΙΑΣ	4	8,71	9,18	ΡΟΔΟΥ	5	6,86	4,17
ΘΕΣΣΑΛΟΝΙΚΗΣ	247	184,86	22,25	ΣΑΜΟΥ	3	3,86	9,1
ΘΗΡΑΣ	2	1,14	10,59	ΣΕΡΡΩΝ	8	10,14	4,53
ΙΩΑΝΝΙΝΩΝ	40	19,86	23,82	ΣΠΟΡΑΔΩΝ	3	0,43	21,74
ΚΑΒΑΛΑΣ	20	9,57	16,01	ΣΥΡΟΥ	2	1,14	9,3
ΚΑΛΥΜΝΟΥ	1	2,71	3,4	ΤΡΙΚΑΛΩΝ	5	4,71	3,81
ΚΑΡΔΙΤΣΑΣ	12	6,86	10,57	ΦΘΙΩΤΙΔΑΣ	40	32,14	25,28
ΚΑΣΤΟΡΙΑΣ	5	5,29	9,94	ΦΛΩΡΙΝΑΣ	1	0,29	1,94
ΚΕΑΣ - ΚΥΘΝΟΥ	5	0,86	127,84	ΦΩΚΙΔΑΣ	6	6,86	14,87
ΚΕΝΤΡΙΚΟΥ ΤΟΜΕΑ ΑΘΗΝΩΝ	314	201,86	30,5	ΧΑΛΚΙΔΙΚΗΣ	11	16,71	10,39
ΚΕΡΚΥΡΑΣ	6	3,29	5,75	ΧΑΝΙΩΝ	15	10,29	9,58
ΚΕΦΑΛΛΗΝΙΑΣ	1	0,71	2,79	ΧΙΟΥ	10	6,86	18,98
ΚΙΛΚΙΣ	3	3,00	3,73	ΥΠΟ ΔΙΕΡΕΥΝΗΣΗ	60		
ΚΟΖΑΝΗΣ	21	20,00	13,98				

Δείγματα που έχουν ελεγχθεί: Από την 1η Ιανουαρίου 2020 μέχρι σήμερα, στα εργαστήρια που διενεργούν ελέγχους για τον νέο κορωνοϊό (SARS-CoV-2) και που δηλώνουν συστηματικά το σύνολο των δειγμάτων που ελέγχουν, έχουν συνολικά ελεγχθεί **3.762.062** κλινικά δείγματα ενώ από Μονάδες Υγείας και Κλιμάκια του ΕΟΔΥ που διενεργούν ελέγχους Rapid Ag έχουν ελεγχθεί **1.719.307** δείγματα. Ο μέσος όρος του επημετέρου είναι **45.415** δειγματοληπτικοί έλεγχοι.

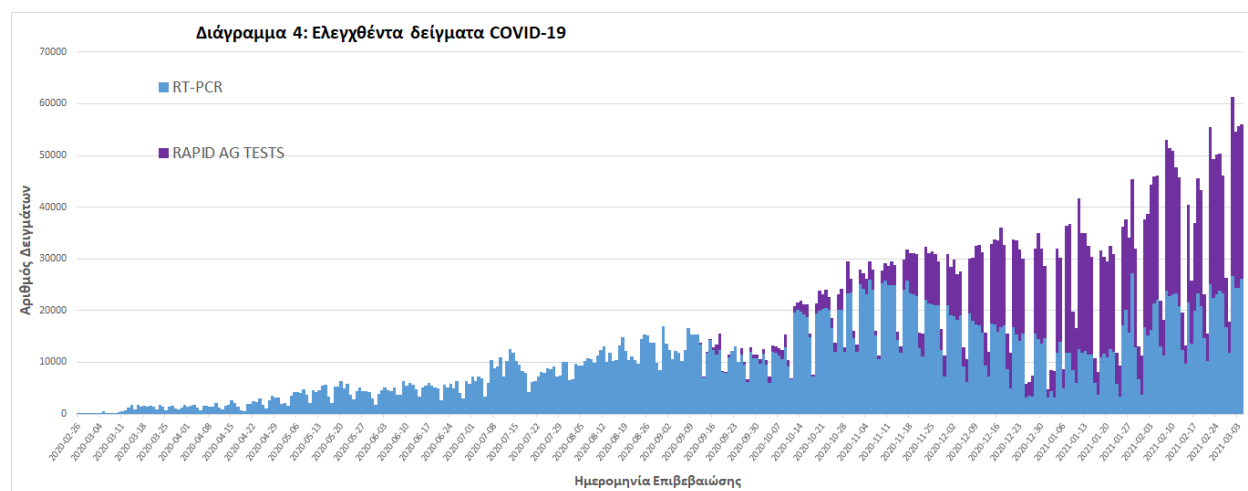

³ Η παρούσα κατανομή δύναται να τροποποιηθεί ανάλογα τα διαθέσιμα επιδημιολογικά δεδομένα, αναγράφονται μόνο οι ΠΕ με καταγεγραμμένα κρούσματα

Γεωγραφική διασπορά: Ο χάρτης αποτυπώνει τη γεωγραφική κατανομή των συνολικών κρουσμάτων COVID-19 (από την αρχή της επιδημίας) ανά Περιφερειακή Ενότητα της χώρας, με βάση την δηλωθείσα διεύθυνση μόνιμης κατοικίας του ασθενούς, ή τη διεύθυνση προσωρινής διαμονής για τους τουρίστες και άλλους προσωρινά διαμένοντες στην Ελλάδα. Συμπεριλαμβάνονται τόσο κρούσματα με ιστορικό ταξιδιού (“εισαγόμενα”) όσο και κρούσματα με πιθανή εγχώρια μετάδοση.

Διάγραμμα 5: Χάρτης αθροιστικής επίπτωσης επιβεβαιωμένων κρουσμάτων COVID-19, 05 Μαρτίου 2021

Με βάση τον τόπο μόνιμης κατοικίας, ή προσωρινής διαμονής (για τους προσωρινά διαμένοντες)

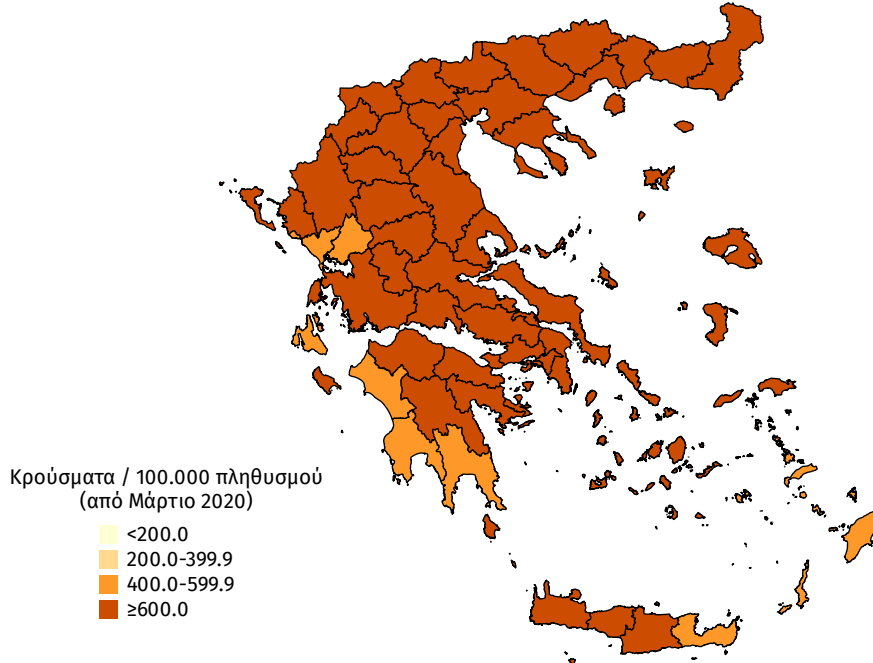

Διάγραμμα 6: Χάρτης επίπτωσης τελευταίων δεκατεσσάρων ημερών επιβεβαιωμένων κρουσμάτων COVID-19, 05 Μαρτίου 2021

Με βάση τον τόπο μόνιμης κατοικίας, ή προσωρινής διαμονής (για τους προσωρινά διαμένοντες)

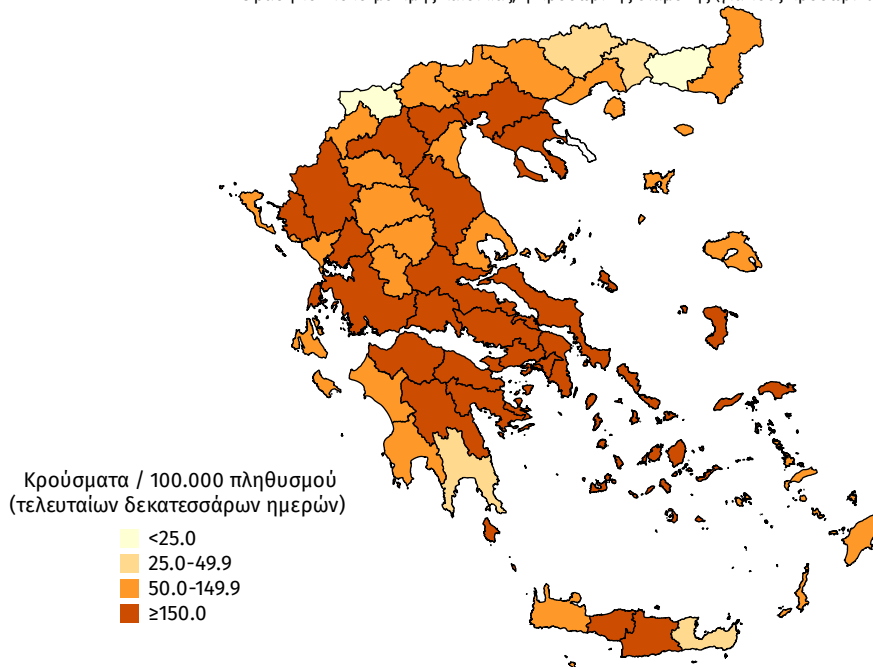

Παράρτημα 1: Επιδημικές καμπύλες κρουσμάτων COVID-19 με βάση την δηλωθείσα διεύθυνση μόνιμης κατοικίας του κρούσματος ή τη διεύθυνση προσωρινής διαμονής για τους τουρίστες και άλλους προσωρινά διαμένοντες στην Ελλάδα. Συμπεριλαμβάνονται τόσο κρούσματα με ιστορικό ταξιδιού όσο και κρούσματα με πιθανή εγχώρια μετάδοση.

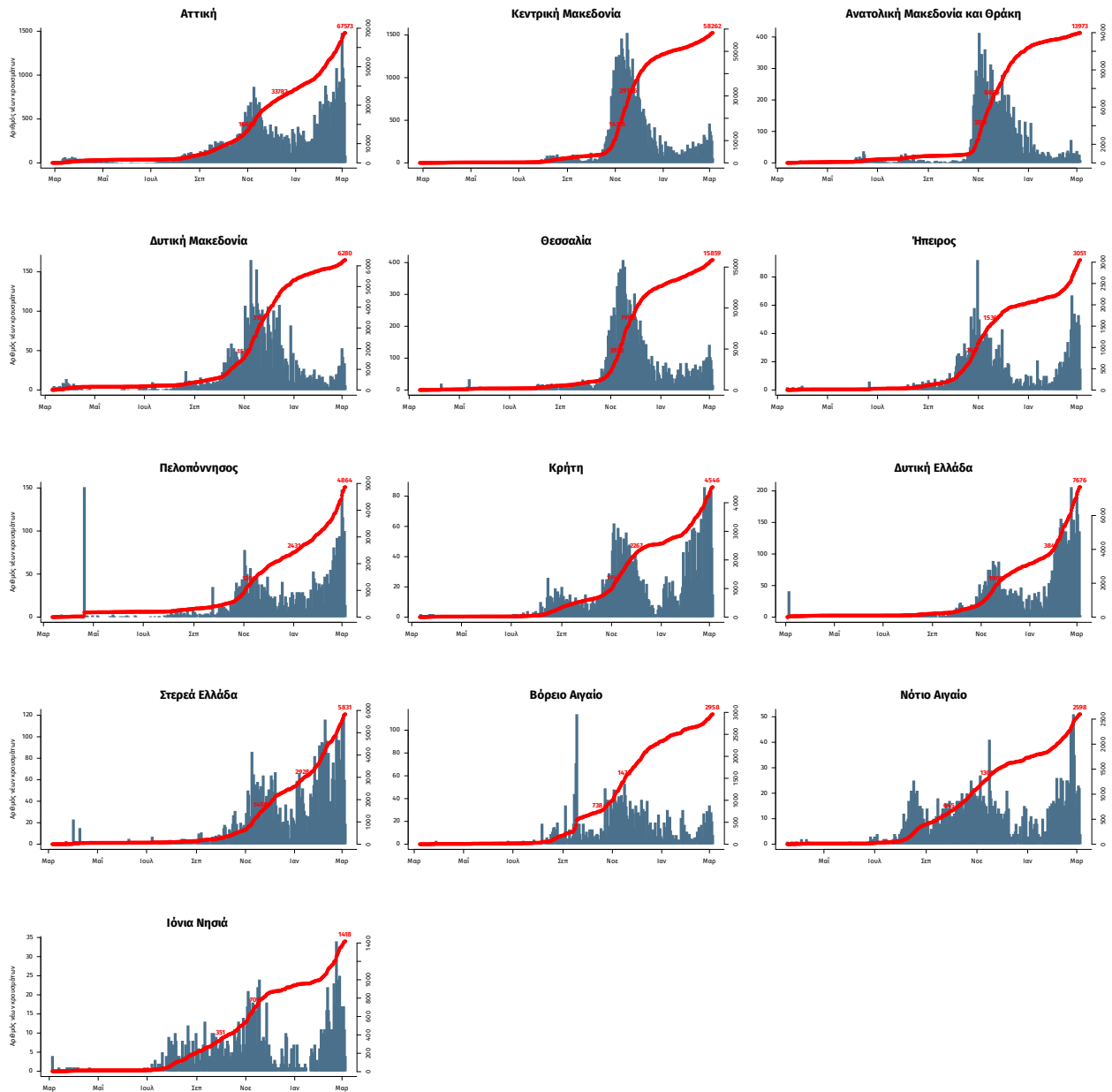

Σημ.: οι στήλες εκφράζουν τον αριθμό νέων κρουσμάτων με βάση την ημερομηνία λήψης εργαστηριακού δείγματος, και όχι με βάση την ημερομηνία ανακοίνωσης των κρουσμάτων.